

STRUTTURA ORGANIZZATIVA REGIONE MOESA 2016

Organigramma

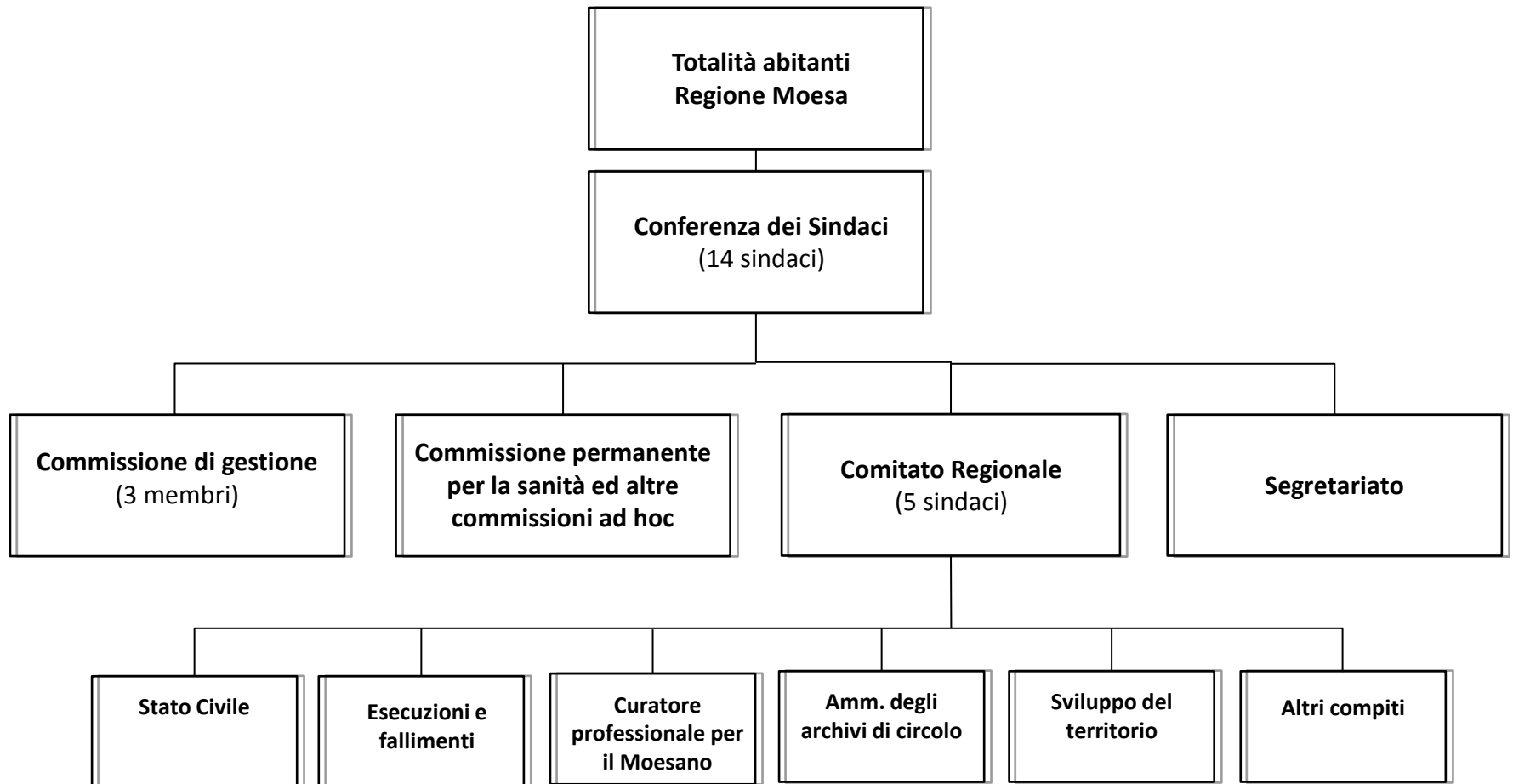

STRUTTURA ORGANIZZATIVA REGIONE MOESA 2016

Organi

- **La totalità degli abitanti della Regione Moesa aventi diritto di voto**
- **La Conferenza dei Sindaci CdS (14 sindaci)**
 - Censi Samuele, Presidente
 - Segretariato regionale (direttamente subordinato al Presidente della CdS)
 - Team:** Belloli Dall'Acqua Nicole, segretaria regionale
Rosa Mirco, collaboratore giuridico
 - Orari ufficio:** lu-ve 09.00-11.30
 - Contatto:** info@regionemoesa.ch
- **Il Comitato Regionale CR (5 sindaci)**
 - Censi Samuele, Presidente (amministrazione e PR, sviluppo regionale e economia)
 - Zanardi Graziano, Vice Presidente (gestione personale, informatica)
 - Succetti Aurelio, Membro (finanze)
 - De Tann Christian, Membro (pianificazione regionale)
 - Righetti Piergiorgio, membro (sicurezza e viabilità, turismo, sanità e socialità)
- **La Commissione di Gestione CdG (3 membri) - eletta dalla CdS il 15.03.2016**
 - Lia Roberto, membro CdG Lostallo
 - Pedrotti Andrea, membro CdG San Vittore
 - Fasani Romano, membro CdG Mesocco
- **La Commissione permanente per la sanità (5 membri) - eletta dalla CdS il 15.03.2016**
 - Imhof Hans, coordinatore
 - Noi-Togni Nicoletta, membro
 - Bertossa Francesco, membro
 - Suter Dieter, membro
 - Zappa-Viscardi Armanda, membro

Compiti

- ***Diritto in materia di protezione dei minori e degli adulti***
 - Ufficio dei curatori professionali, Roveredo
 - Team:** Barenco Nicola, Bollati Jessica
 - Orari ufficio:** lu-ve, 09.00-11.30
 - Contatto:** barenco.curatore@regionemoesa.ch, bollati.curatore@regionemoesa.ch
- ***Stato Civile***
 - Ufficio dello Stato Civile, Santa Maria in Calanca
 - Team:** Berera Tatiana, Daldini Rita
 - Orari ufficio:** lu, ma, gio, ve: 08.00-12.00, me chiuso
 - Contatto:** info.usc@regionemoesa.ch
- ***Esecuzione e fallimenti***
 - Ufficio esecuzioni e fallimenti, Roveredo
 - Team:** Pizzetti Ulisse (ufficiale UEF), Rosa Davide (sostituto ufficiale UEF), Mazzoni Maria Rosa, Stadler Monica, Berri Stefania, Pregaldini Tosca (segretarie)
 - Orari ufficio:** lu-ve: 08.00-10.00 / 14.00-16.00
 - Contatto:** info.uef@regionemoesa.ch
- ***Amministrazione degli archivi di circolo***
 - Segretariato Regione Moesa, Roveredo
 - Team:** Belloli Dall'Acqua Nicole (archivista),
 - Orari ufficio:** lu-ve 09.00-11.30
 - Contatto:** info@regionemoesa.ch
- ***Sviluppo del territorio (pianificazione)***
 - Piano direttore regionale
- ***Altri compiti a norma della corrispondente legislazione speciale cantonale***